



**Zebra GK
Etikett Hyllkant
25x101 mm**

© Copyright 2016

FDT AB
Köpmangatan 40
972 33 LULEÅ

Försäljning	0920 – 24 33 10
Support	0920 – 24 33 20
Fax	0920 – 24 33 99
E-mail	support@fdt.se

Zebra GK modeller Hyllkant 25x101 mm

**Del 1 - Globala inställningar – Behöver göras efter installation av skrivaren.
Behöver bara göras ifrån ett konto – förslagsvis admin.**

1.1 Gå in under ”enheter & skrivare” eller ”Utskrifthantering” och Högerklicka på Skrivaren och välj ”Egenskaper för skrivare”

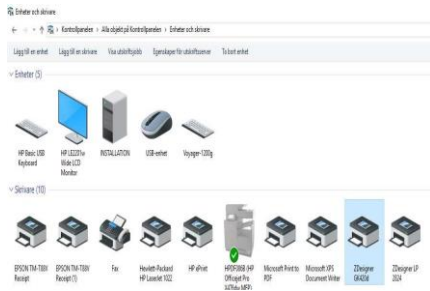

1.2 Välj fliken ”Standard Etiketter” eller ”Lager” och klicka på ”Ny”

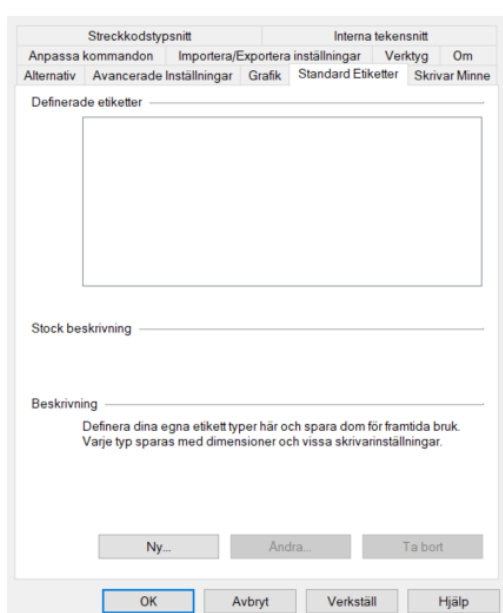

1.3 Ställ in enligt bilden och välj OK

Definera Stock

Namn
hyllkant

Alternativ
Svärta 15
Hastighet 12.7 cm/s

Mått
Etikettbredd 2,50 cm
Etiketthöjd 10,10 cm

Marginaler
Vänster: 0,00 Överst: 0,00
Höger: 0,00 Längst ner: 0,00

OK Avbryt Hjälp

1.4 Välj fliken "Streckkodstypsnitt" och klicka på "Ny"

Anpassa kommandon Importera/Exportera inställningar Verktyg Om

Alternativ Avancerade Inställningar Grafik Standard Etiketter Skrivar Minne

Streckkodstypsnitt Interna tekensnitt

Definerade streckkod font

Code128
Code39
EAN 13
EAN 8

Font beskrivning
Code39 - Streckkod CODE39.Höjd 20mm, Expansion1

Beskrivning
Definerade streckkodstypsnitt kan användas i alla Windows applikationer. Streckkoden kommer inte att visas, bara streckkodsdata kommer att synas på skärmen, men streckkoden kommer att skrivas ut korrekt.

Ny... Ändra... Ta bort

OK Avbryt Verkställ Hjälp

1.5 Ställ in enligt bilden och välj OK

Klartext: Valbart mellan Nedan och Ingenberoende på preferens. Vanligaste inställningen Nedan

Definera streckkodstypsnitt

Streckkodstypsnitt

Symbologi: CODE128 Font Namn: streckkod

Slå ihop innehåll

Ingen Horizontal Etikett

Ta bort mellanslag efter sträng

Inställningar

Andmarkeringstecken Addera kontrollsifra

Rotation

0 grader 90 grader
 180 grader 270 grader

Dimensioner

x dimension: 2 10 mils Höjd: 2.0 cm

Använd font höjd

Klartext

Ingen Nedan Ovan

Kvot

1.3

Streck

Smal: 1 Vid: 3

Mellanrum

Smal: 1 Vid: 3

OK Avbryt Hjälp

1.6 När man klickat på ok så kommer man tillbaka till denna bild där man ska kunna se att streckkod är upplagd som enligt bild. Klicka på verkställ och OK.

Anpassa kommandon Importera/Exportera inställningar Verktyg Om

Alternativ Avancerade Inställningar Grafik Standard Etiketter Skrivar Minne

Streckkodstypsnitt Interna tekensnitt

Definera streckkod font

Code128
Code39
EAN 13
EAN 8
streckkod

Font beskrivning

streckkod - Streckkod CODE128,Höjd 20mm, Expansion2

Beskrivning

Definera streckkodstypsnitt kan användas i alla Windows applikationer. Streckkoden kommer inte att visas, bara streckkodsdata kommer att synas på skärmen, men streckkoden kommer att skrivas ut korrekt.

Ny... Andra... Ta bort

OK Avbryt Verkställ Hjälp

Del 2 - Användarunika inställningar – Behöver göras efter installation av skrivaren på alla användarkonton som ska använda skrivaren.

2.1 Högerklicka på skrivaren och välj ”Utskriftsinställningar”

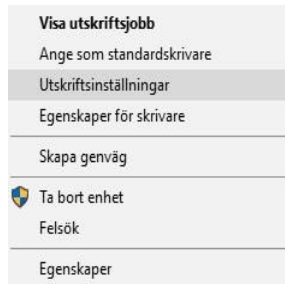

2.2 Ställ in enligt bilden. Välj ”hyllkant” under ”stocks” och bocka i ”rotera 180°”. Verkställ

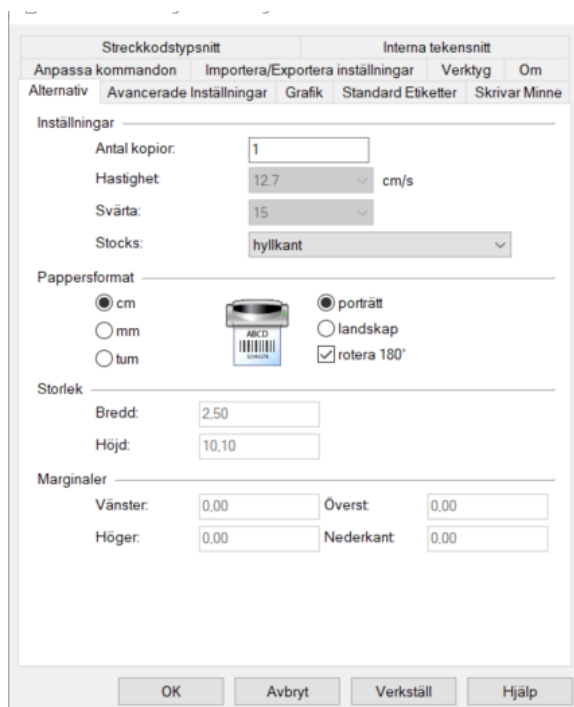

2.3 Välj "Avancerade Inställningar" och bocka i "Avkänning av märkning" och klicka på Verkställ. Välj sedan OK.

Strekkodstypsnitt Internatekensnitt

Anpassa kommandon Importera/Exportera inställningar Verktyg Om

Alternativ Avancerade Inställningar Grafik Standard Etiketter Skrivar Minne

Använd skrivarinställningar

Funktion Läge

Riv av RFID

Spola tillbaka Klipp

Dispensering Grupp Antal: 0

Applikator Avancerad**

Flöde Inverterad

Spegelbild

Media Typ

Termo Transfer Direkt Termo

Välj Sensor Typ

Kontinuerlig Avkänning av märkning

Mellanrum

Justering

Överkant 0,00 cm

Riv av 0,00 cm

Vänster position 0,00 cm

**Endast för användning med Etikett Program

Applikator Övrig Kalibrera

OK Avbryt Verkställ Hjälp

2.4 Kalibrera skrivaren. Finns två olika sätt

- Direkt på skrivaren: Håll in matningsknappen på etikettskrivaren och släpp vid andra blinkningen. Gör helst på detta sättet.
- Via Drivrutinen: Tryck på kalibrera under Avancerade inställningar i steg 2.3

2.5 Testa att kalibreringen är korrekt - När man trycker på matningsknappen på etikettskrivaren så ska skrivaren mata endast 1st etikett.