



**Zebra GK
Etikett Klister
40x29 mm**

© Copyright 2016

FDT AB
Köpmangatan 40
972 33 LULEÅ

Försäljning	0920 – 24 33 10
Support	0920 – 24 33 20
Fax	0920 – 24 33 99
E-mail	support@fdt.se

Zebra GK modeller Hyllkant 40x29 mm

**Del 1 - Globala inställningar – Behöver göras efter installation av skrivaren.
Behöver bara göras ifrån ett konto – förslagsvis admin.**

1.1 Gå in under ”enheter & skrivare” eller ”Utskrifthantering” och Högerklicka på Skrivaren och välj ”Egenskaper för skrivare”

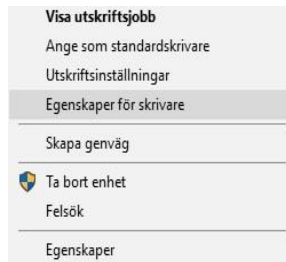
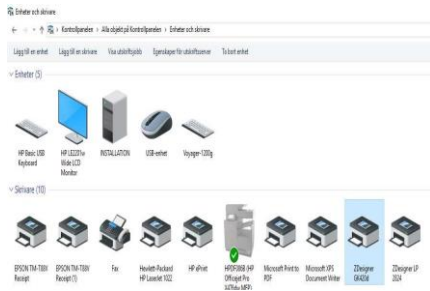

1.2 Välj fliken ”Standard Etiketter” eller ”Lager” och klicka på ”Ny”

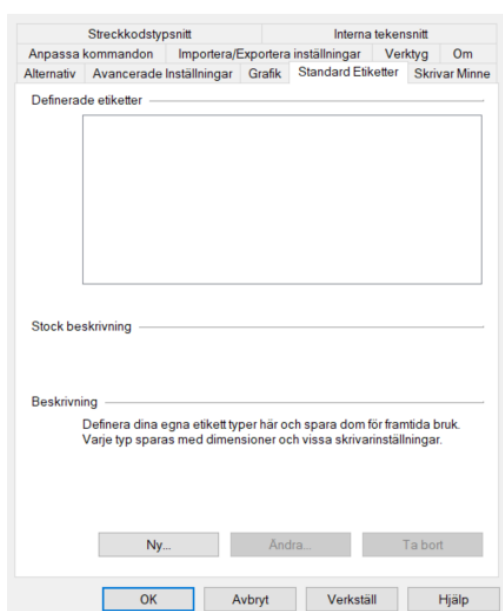

1.3 Ställ in enligt bilden och välj OK

Definera Stock

Namn: klister

Alternativ

Svärta: 15

Hastighet: 12.7 cm/s

Dimensioner

Etikett Bredd: 4.00 cm

Etikett Höjd: 2.90 cm

Marginaler

Vänster: 0.00 Överst: 0.00

Höger: 0.00 Nederkant: 0.00

OK Avbryt Hjälp

1.4 Välj fliken "Streckkodstypsnett" och klicka på "Ny"

Anpassa kommandon Importera/Exportera inställningar Verktyg Om

Alternativ Avancerade Inställningar Grafik Standard Etiketter Skrivar Minne

Streckkodstypsnett Interna tekensnitt

Definerade streckkod font

Code128
Code39
EAN 13
EAN 8

Font beskrivning

Code39 - Streckkod CODE39.Höjd 20mm, Expansion1

Beskrivning

Definerade streckkodstypsnett kan användas i alla Windows applikationer. Streckkoden kommer inte att visas, bara streckkodsdata kommer att synas på skärmen, men streckkoden kommer att skrivas ut korrekt.

Ny... Andra... Ta bort

OK Avbryt Verkställ Hjälp

1.5 Ställ in enligt bilden och välj OK

Klartext: Valbart mellan Nedan och Ingenberoende på preferens. Vanligaste inställningen Nedan

Definera streckkodstypsnitt

Streckkodstypsnitt

Symbolologi: CODE128 Font Namn: streckkod

Slå ihop innehåll

Ingen Horisontal Etikett

Ta bort mellanslag efter sträng

Inställningar

Ändringsmarkeringstecken Addera kontrollciffror

Rotation

0 grader 90 grader
 180 grader 270 grader

Dimensioner

x dimension: 1 5 mils Höjd: 2,00 cm

Använd font höjd

Klartext

Ingen Nedan Ovan

Kvot

1:3

Streck

Smal: 1 Vid: 3

Mellanrum

Smal: 1 Vid: 3

OK Avbryt Hjälp

1.6 När man klickat på ok så kommer man tillbaka till denna bild där man ska kunna se att streckkod är upplagd som enligt bild. Klicka på verkställ och OK.

Allmänt Delning Portar Avancerat Färghantering Säkerhet

Skrivarinställningar Standard Etiketter Språk

Streckkodstypsnitt Interna teckensnitt Om

Definera streckkodstypsnitt

Code128
Code39
EAN 13
EAN 8
streckkod

Font beskrivning

streckkod - Streckkod CODE128.Höjd 20mm, Expansion1

Beskrivning

Definera streckkodstypsnitt kan användas i alla Windows applikationer. Streckkoden kommer inte att visas, bara streckkodsdata kommer att synas på skärmen, men streckkoden kommer att skrivas ut korrekt.

Ny... Ändra... Ta bort

OK Avbryt Verkställ Hjälp

Del 2 - Användarunika inställningar – Behöver göras efter installation av skrivaren på alla användarkonton som ska använda skrivaren.

2.1 Högerklicka på skrivaren och välj ”Utskriftsinställningar”

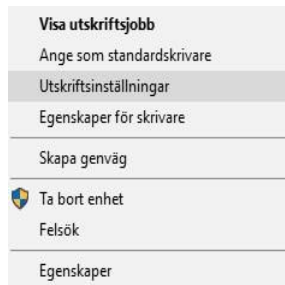

2.2 Ställ in enligt bilden. Välj ”klister” under ”stocks” och Verkställ

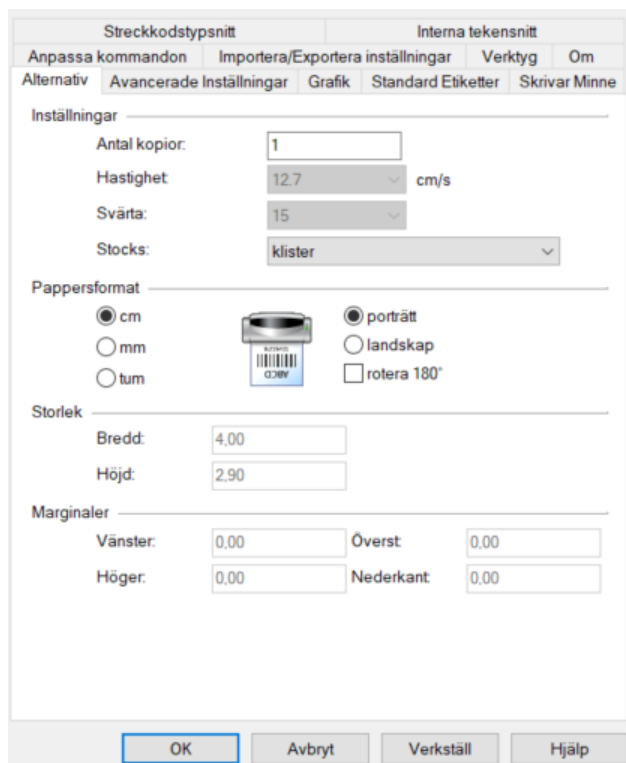

2.3 Välj "Avancerade Inställningar" och bocka i "mellanrum" och klicka på Verkställ. Välj sedan OK.

Streckkodstypsnitt Internatekensnitt

Anpassa kommandon Importera/Exportera inställningar Verktyg Om

Alternativ Avancerade Inställningar Grafik Standard Etiketter Skrivar Minne

Använd skrivarinställningar

Funktion Läge

Riv av RFID

Spola tillbaka Klipp

Dispensering Grupp Antal: 0

Applikator Avancerad**

Flöde Inverterad

Spegelbild

Media Typ

Termo Transfer Direkt Termo

Välj Sensor Typ

Kontinuerlig Avkänning av märkning

Mellanrum

Justering

Överkant 0,00 cm

Riv av 0,00 cm

Vänster position 0,00 cm

**Endast för användning med Etikett Program

Applikator Övrig Kalibrera

OK Avbryt Verkställ Hjälp

2.4 Kalibrera skrivaren. Finns två olika sätt

- Direkt på skrivaren: Håll in matningsknappen på etikettskrivaren och släpp vid andra blinkningen. Gör helst på detta sättet.
- Via Drivrutinen: Tryck på kalibrera under Avancerade inställningar i steg 2.3

2.5 Testa att kalibreringen är korrekt - När man trycker på matningsknappen på etikettskrivaren så ska skrivaren mata endast 1st etikett.